



สำนักพิมพ์มหาวิทยาลัยนเรศวร
Naresuan University Publishing House

HEMATOLOGIC MALIGNANCIES

IN CLINICAL PRACTICE

มะเร็งทางโลหิตวิทยาในเวชปฏิบัติ

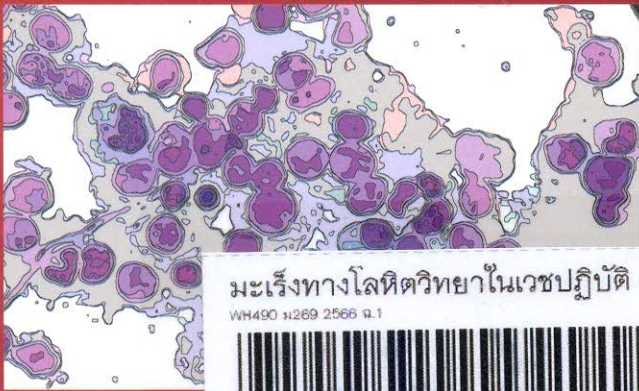

มะเร็งทางโลหิตวิทยาในเวชปฏิบัติ = He

WH490 ม269 2566 ฉ.1



Barcode *10055166*

ห้องสมุดวิทยาลัยพยาบาลบรมราชชนนี สุรินทร์

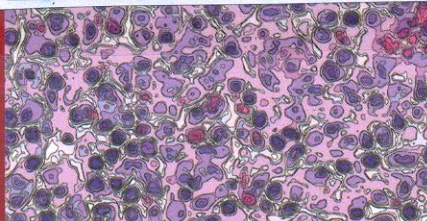

พีระพล วอง
บรรณาธิการ

บทที่ 01	Hematologic malignancies: Overview 1
บทที่ 02	Acute myeloid leukemia.....19
บทที่ 03	Myelodysplastic syndrome..... 47
บทที่ 04	Chronic myeloid leukemia..... 67
บทที่ 05	Polycythemia vera 87
บทที่ 06	Primary myelofibrosis103
บทที่ 07	Essential thrombocythemia..... 125
บทที่ 08	Acute lymphoblastic leukemia (Adult patients) 137

บทที่
09

Lymphoma.....151

บทที่
10

Multiple myeloma.....171

บทที่
11

Chronic lymphocytic leukemia 193

บทที่
12

Acute lymphoblastic leukemia (Pediatric patients).....211

ดัชนี..... 225

ผู้เขียน..... 231